KAISERKERAMIK

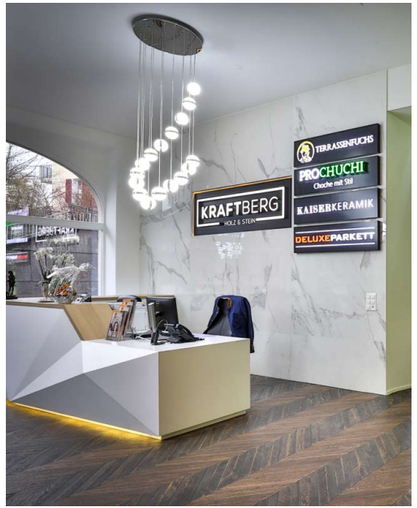

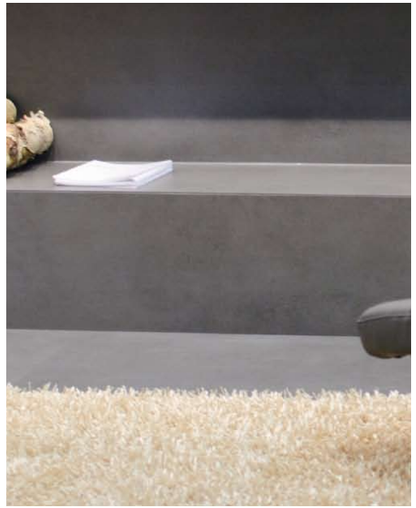

Kaiserkeramik Beständigkeit und Vielfalt

Die Auswahl von Fliesen gehört zu den grössten Herausforderungen im Bereich des Innenausbaus. Hier trifft das Sprichwort „Wer die Wahl hat, hat die Qual“ den Nagel auf den Kopf. In unserem KAISERKERAMIK Showroom sorgen wir dafür, dass aus der einstigen Qual ein grosses Vergnügen wird. Wir haben schon unzählige Fliesen schweizweit verlegt und gehören zu den Unternehmen, die noch mit Leidenschaft ihrer Berufung nachgehen. Das Team der KAISERKERAMIK hat sich auf den Dienstleistungsbereich rund um Fliesen, Keramik, Steinzeug und Naturstein spezialisiert und ergänzt die Synergie mit ihrem umfangreichen Leistungsportfolio optimal. Hier treffen qualifizierte Fachleute und Qualitätsware aufeinander, die mit modernster Technik und Werkzeugen ihrem Können freien Lauf lassen. Hier erhalten Interessierte Beratung, Planung, Ausführung und Pflege aus einer Hand. Ob Wandfliese oder Bodenfliese, ob drinnen oder draussen, hier bleiben keine Wünsche offen.

Schlicht, dunkel & rauchig

Die KAISERKERAMIK hat sich diesem Bestreben angenommen und bietet mit ihrer hochwertigen Fliesenkollektion eine ganze Vielfalt an Gestaltungsmöglichkeiten für Wand und Boden. Hierbei bedienen sie sich sowohl an aktuellen Fliesentrends, kombinieren aber im KAISERKERAMIK Showroom dunkle Farben mit eigenen und etwas farbhelleren Ideen. Von funktionell und klassisch, über schlicht und gediegen, bis hin zu prachtvoll oder hochmodern. Auch Designs die naturnah sind und an den Ursprung von Keramikfussböden erinnern, können sowohl eine kurzzeitige Modeerscheinung als auch ein langfristiger Trend sein. Der Kunde wird es entscheiden.

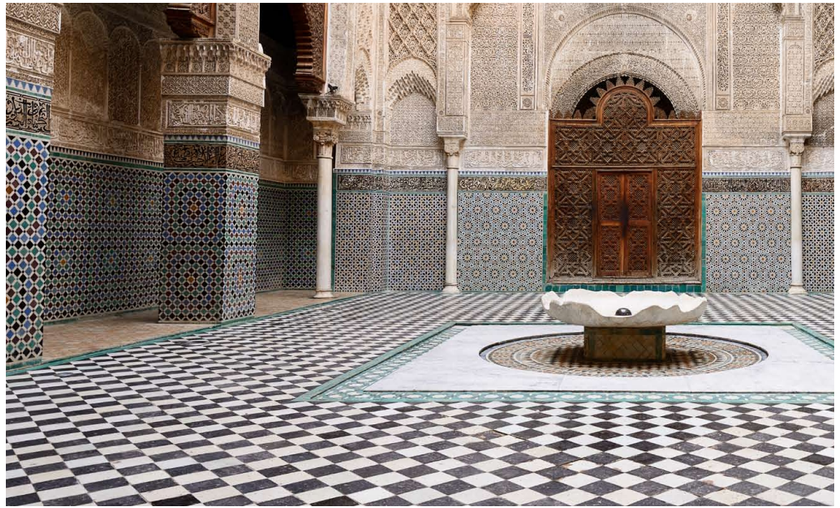

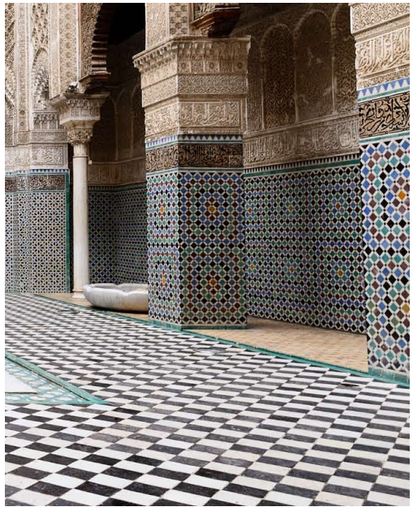

Keramik eine Reise in die Vergangenheit

Mit natürlichen Materialien nützliche Dinge für den Alltagsgebrauch zu erschaffen, war schon immer ein besonderes Bestreben des intelligenten Menschen. Die ersten Gegenstände aus Ton wurden vor etwa 30'000 Jahren von Menschenhand hergestellt. Viele Ideen, Objekte, Werkzeuge und Haushaltsgegenstände folgten. Doch, dass sich etwa 1000 Jahre nach Christus aus einem handgearbeiteten Keramikgefäss der erste keramische Bodenbelag entwickeln würde, ahnte niemand. Seit Jahrtausenden steht die Fliese für Beständigkeit, Vielfalt und Funktionalität. Für die Ägypter, Römer, Mauren und Spanier galt die Fliese sogar als Sinnbild für Wohlstand und Reichtum. Nur Herrschaften der höheren Baukunst kamen in den Genuss von Fliesen und Keramik. Heute ist der Umgang mit Fliesen, Feinsteinzeug und Keramik so selbstverständlich, dass ein Leben ohne den beliebten Bodenbelag oder auch Wandbelag kaum vorstellbar wäre.

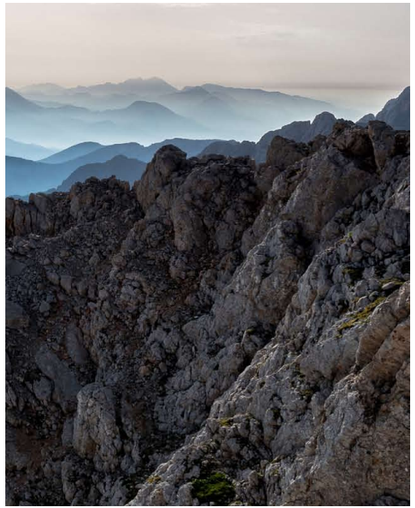

Naturstein Designs aus dem Ursprung der Erdentstehung

Unsere Erde birgt ganz besondere Schätze. Sie wurden vor Millionen von Jahren aus dem Herzen der Natur geformt und gezeichnet. Muster und Farbe erzählen eine spannende Geschichte über die Entstehung unserer Erde - die Natursteine. Natursteine sind weltweit zu finden - Europa, Afrika, Südamerika oder Asien. Sie werden in Steinbrüchen abgebaut und dort nach der Gewinnung für die Weiterverarbeitung vorbereitet. Die Steine werden gebrochen, gesägt und später je nach Steinart poliert, gebürstet oder mit dem Hammer bearbeitet. Marmor, Granit, Schiefer und weitere unterschiedliche Steinarten - einzigartig in der Herkunft, Beschaffenheit und Farbe und sind somit immer eine ganz besondere Wahl für die Integration im Innenausbau. Diese besondere Material- und Farbvielfalt hat die KAISERKERAMIK auch im Showroom thematisiert. Hier bekommen Sie einen umfangreichen Einblick in die Welt der Natursteine und die wohltuende visuelle Wirkung, wenn diese im Wohn oder Aussenbereich integriert wird.

Bestseller

Nordamerika
Mississippi
60 x 60 x 1cm

ab CHF 48.90/m2

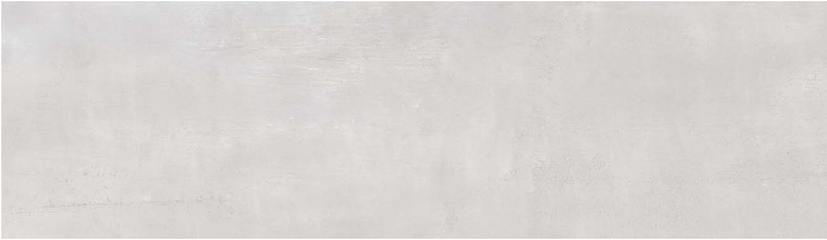

Nordamerika
Ohio
20 x 120 x 1cm

ab CHF 36.40/m2

Lasta
Finn
60 x 120 x 1cm

ab CHF 79.00/m2

Bodenbeläge

Europa
Riga
61.5 x 61.5 x 1cm

ab CHF 26.00/m2

Nordamerika
Montana
60 x 60 x 1cm

ab CHF 34.00/m2

Südamerika
Panda
59 x 59 x 1cm

ab CHF 69.70/m2

Wandbeläge

Europa
Antony
30.5 x 61 x 1cm

ab CHF 21.90/m2

Engelsglück
Yuna
30 x 90 x 1cm

ab CHF 34.60/m2

Südamerika
Rosario
30 x 60.5 x 1cm

ab CHF 67.60/m2

Terrassen- / Gartenplatten

Südamerika
Brasilien
60 x 60 x 2cm

ab CHF 60.40/m2

Helvetia
Säntis
60 x 60 x 2cm

ab CHF 83.30/m2

Helvetia
Pilatus
30 x 120 x 2cm

ab CHF 86.50/m2

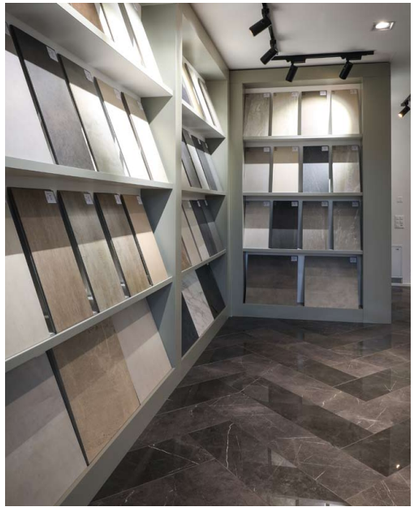

Das Team der KAISERKERAMIK verfügt über umfassende Fachkenntnisse rund um die Herkunft, Einsatzbereiche, Verarbeitung und auch Pflege von Naturstein. Als Teil der Synergie ergänzen wir uns prächtig und können somit im KRAFTBERG Businesscenter unser ganzes Potenzial optimal entfalten.

Besuchen Sie die Fliesen- und Natursteinausstellung in unserem Showroom und lassen Sie sich von unseren Produkten und Gestaltungsmöglichkeiten inspirieren. Gerne steht Ihnen das Team der KAISERKERAMIK Rede und Antwort und unterstützt Sie von der Planung bis zur Ausführung. Darüber hinaus unterstützen wir Sie auch wenn es um die passenden Reinigungs- und Pflegemittel für Ihre Boden- oder Wandflächen geht. Sprechen Sie uns an, wir sind für Sie da.

Die Krönung des Wohnens.

Kaiserkeramik AG
Bertiswilstrasse 2
CH-6023 Rothenburg

+41 (0)41 368 07 08
info@kaiserkeramik.ch
www.kaiserkeramik.ch